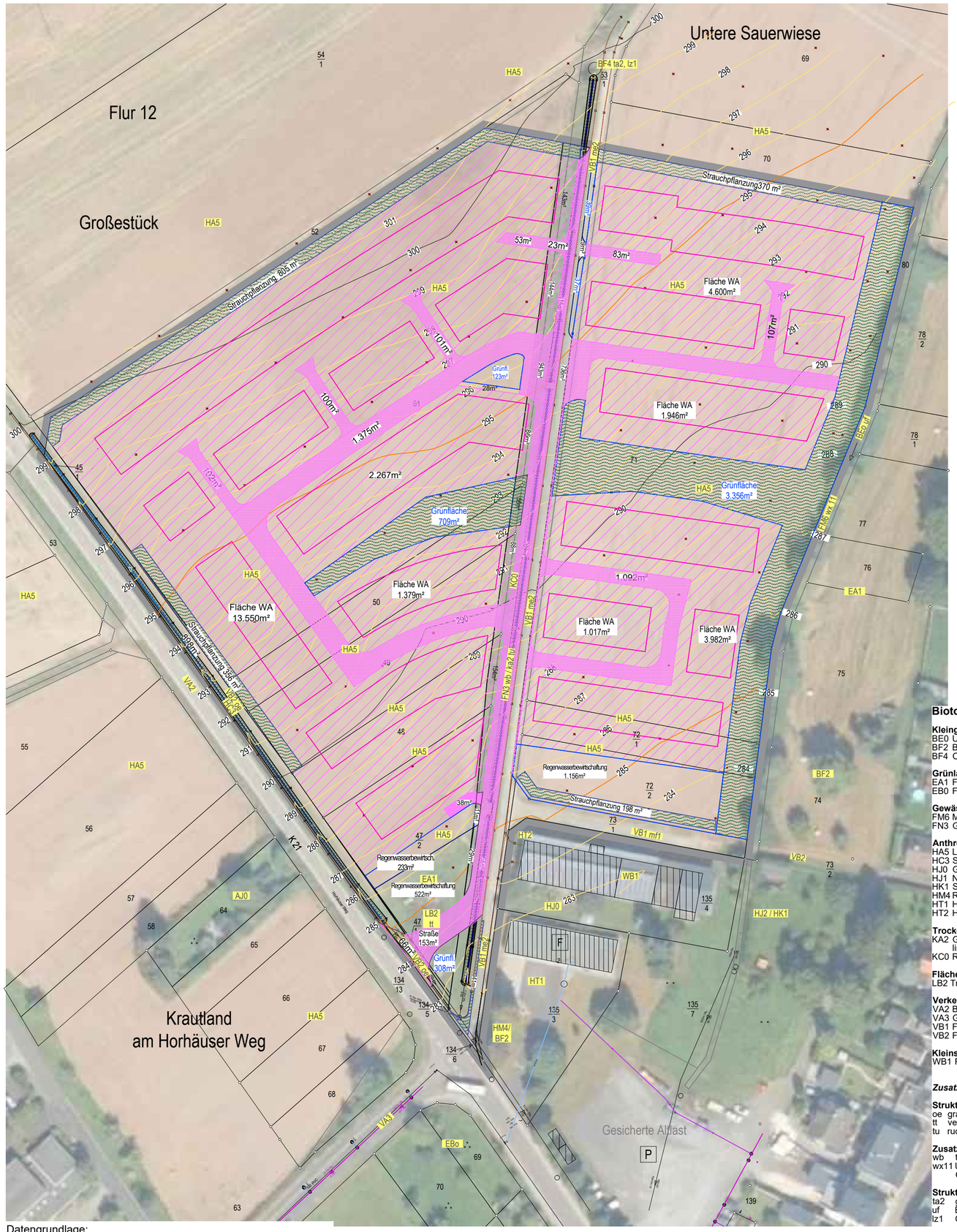


Datengrundlage:
Geobasisinformationen der Vermessungs- u. Katasterverwaltung
Rheinland-Pfalz - (Zustimmung vom 15. Oktober 2015)

Eingriffsrelevante Flächen

- Verkehrsflächen
- Wohnbebauung
- Baugrenze

Ausgleichsrelevante Flächen

**Biotop-/Nutzungstypen**

**Kleingehölze**
BE0 Ufergehölz
BF2 Baumgruppe
BF4 Obstbaum

**Grünland**
EA1 Fettwiese
EB0 Fettweide

**Gewässer**
FM6 Mittelgebirgsbach
FN3 Graben mit extensiver Instandhaltung

**Anthropogen bedingte Biotope**
HA5 Lösacker, lockerer Lehmacker
HC3 Straßenrand
HJ0 Garten
HJ1 Nutzgarten
HK1 Streuobstgarten
HM4 Rasen
HT1 Hofplatz mit hohem Versiegelungsgrad
HT2 Hofplatz mit geringem Versiegelungsgrad

**Trockener Saum bzw. linienförmige Hochstaudenflur**
KA2 Gewässerbegl. feuchter Saum bzw. Hochstaudenflur, linienhaft
KC0 Randstreifen

**Flächenhafte Hochstaudenfluren**
LB2 Trockene (frische) Hochstaudenflur, flächenhaft

**Verkehrs- und Wirtschaftswege**
VA2 Bundes-, Landes-, Kreisstraße
VA3 Gemeindestraße
VB1 Feldweg, befestigt
VB2 Feldweg, unbefestigt

**Kleinstrukturen in der freien Landschaft**
WB1 Feldscheune

***Zusatzcodes***

**Strukturmerkmale, Kleinstrukturen**
oe grasreich
tt verbuschend
tu ruderalisiert

**Zusatzcodes für Gewässer**
wb temporär wasserführend
wx11 Ufer-, Sohlbefestigung, Befestigung des Gewässeruntergrunds

**Strukturmerkmale Wald, Bäume**
ta2 geringes Baumholz (BHD 14 bis 38 cm)
uf Baumlücken vorhanden
lz1 Obstbaum-Hochstamm

**Zusatzcodes für Wege**
me2 Asphalt, Betonfläche
mf1 Bodenbefestigung aus Schotter

Übersichtskarte

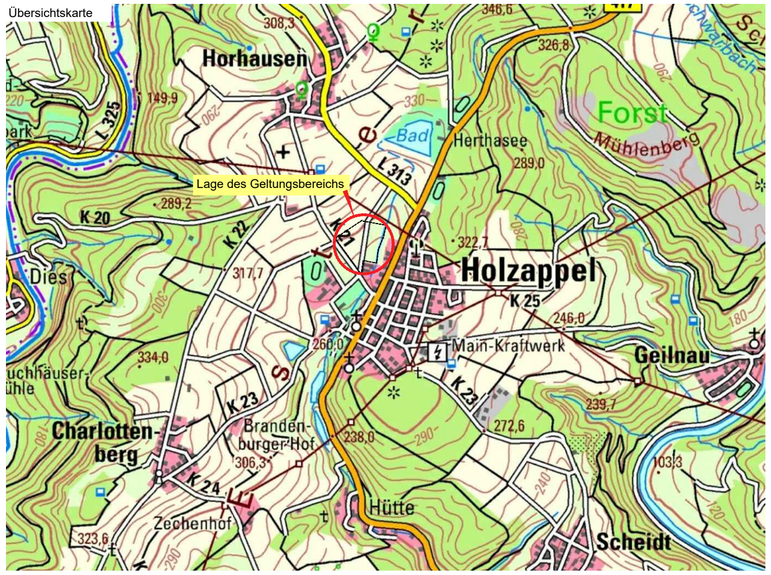


Maßstab: 1 : 25000
0 0.25 0.5 0.75 1 km

# Ortsgemeinde Holzappel
## Bebauungsplan "Am Horhäuser Weg"

landschaftsplanerischer Beitrag
Bestands- u. Konfliktplan
Maßstab 1 : 1.000

**BÜRO FÜR LANDSCHAFTS-, STADT- U. FREIRAUMPLANUNG**
Dipl.-Ing. Michael Kürzinger
Haus im Klostergarten
Diezer Straße 16
65626 Fachingen
Telefon: 06432/84300
Telefax: 06432/94309
e-mail: buero@kuerzinger-fachingen.de

| Planungsstand | August 2022 | Januar 2024 | | | |
|---|---|---|---|---|---|
| | | | | | |