

# DORFERNEUERUNG HAMBACH

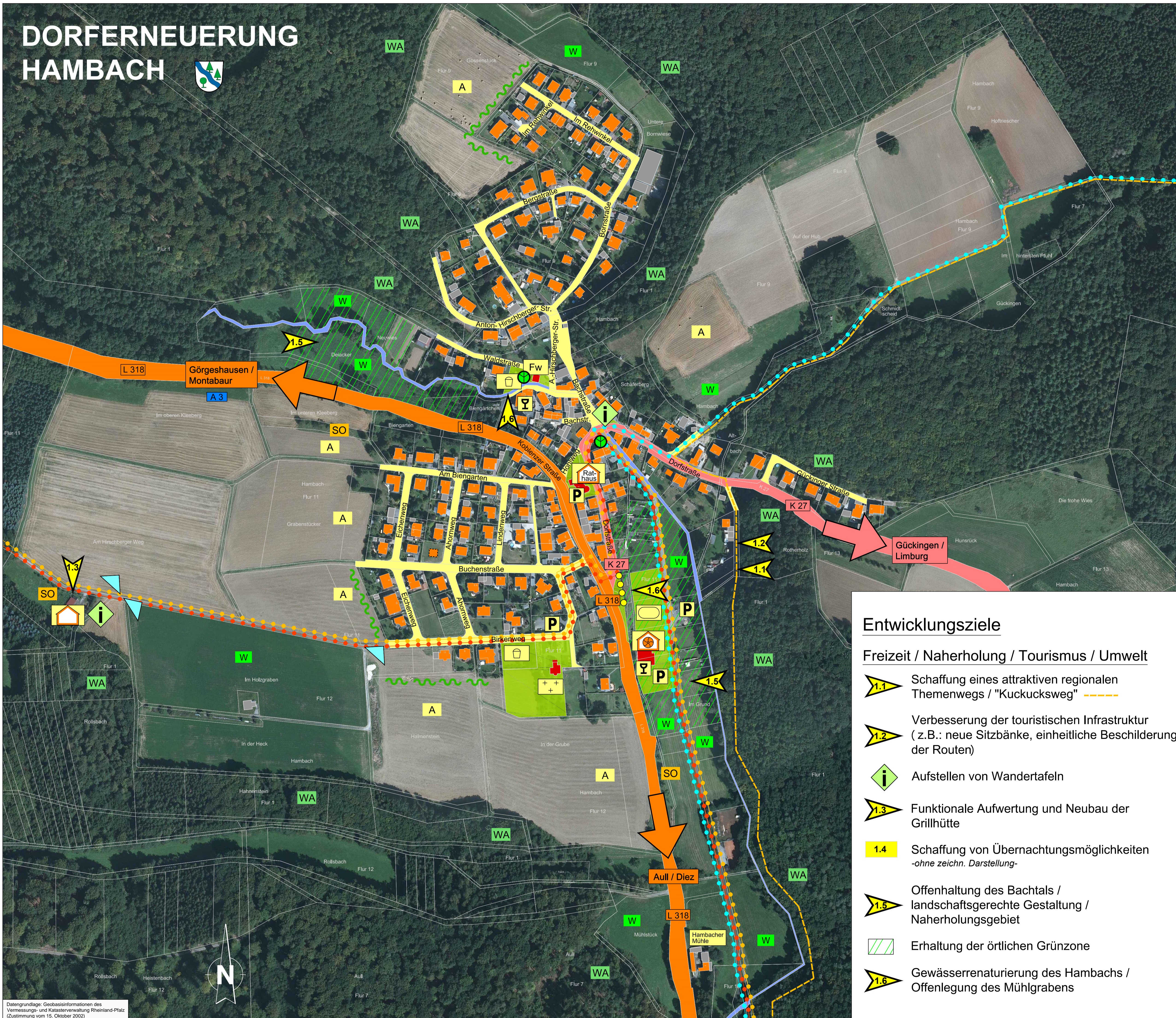

## Legende:

- Ortslage (innen / außen)**
- Öffentliche Gebäude
  - Haupt- / Wohngebäude
  - Nebengebäude (landwirtschaftlich u. gewerblich)
  - Gebäude nachgetragen
  - Dorfgemeinschaftshaus
  - Grillhütte
  - Feuerwehr
  - Sporthalle
  - Sportplatz
  - Spielplatz
  - Friedhof
  - Parkplatz
  - Gaststätte
- Verkehr / Wege**
- Landesstraße
  - Kreisstraße
  - Radweg Lahn-Elbbach-Tour
  - Radweg Wald- und Wiesen-Tour
  - RLP-Radroute
  - Anliegerstraße
- Freiraumstruktur**
- Öffentliche Freiflächen
  - Bachlauf
  - Besonders markanter Baum
  - Landschaftsbildprägn. Baumreihe / Allee
  - Wald
  - Ackerfläche
  - Fehlende Ortsrandeingrünung
  - Ortsbildprägnende Grünstruktur innerhalb der Ortslage / Bachau
  - Attraktive Ausblicke auf das Dorf / in die Landschaft
  - Wiese / Weide
  - Streuobst

## Entwicklungsziele

### Freizeit / Naherholung / Tourismus / Umwelt

- 1.1** Schaffung eines attraktiven regionalen Themenwegs / "Kuckucksweg"
- 1.2** Verbesserung der touristischen Infrastruktur (z.B.: neue Sitzbänke, einheitliche Beschilderung der Routen)
- 1.3** Aufstellen von Wandertafeln
- 1.3** Funktionale Aufwertung und Neubau der Grillhütte
- 1.4** Schaffung von Übernachtungsmöglichkeiten -ohne zeichn. Darstellung-
- 1.5** Offenhaltung des Bachtals / landschaftsgerechte Gestaltung / Naherholungsgebiet
- Erhaltung der örtlichen Grünzone
- 1.6** Gewässerrenaturierung des Hambachs / Offenlegung des Mülhgrabens

## Dorferneuerungskonzept HAMBACH

Ortsgemeinde Hambach

Ortslage / Freiraum  
Bestandsanalyse / Entwicklungskonzept

Karte: 1/2  
Maßstab: 1:2.000  
Datum: August 2016



Hauptstraße 27 56414 Dreikirchen  
Tel. 06435/5090-0 Fax 06435/5090-20  
e-Mail info@ru-plan.de